



## DIE S21 UNSERE

# GEFÄSSMEDIZINISCHE STATION

Die S21 ist unsere Station für Gefäßmedizin. Hier werden vor allem Patienten mit Erkrankungen der Blutgefäße (Gefäßchirurgie) versorgt.

Im Zentrum des täglichen Handelns unseres kompetenten 17-köpfigen Pflegeteams stehen die bestmögliche Versorgung und das Wohlergehen der gefäßmedizinischen Patienten. Gelernte Pflegefachleute und Pflegehelfer sind auf der Station tätig, unterstützt von derzeit drei Auszubildenden. Maria Wöhner leitet die Station kommissarisch seit 1. August 2022. Sie verantwortet die Dienst- und Einsatzplanung, die Prozesse und Abläufe auf der Station, leitet die Teambesprechungen und sichert die Qualität der der pflegerischen Arbeit auf Station. Als qualifizierte Wundexpertin und Praxisanleiterin für die Auszubildenden hat sie jedoch noch viele weitere Aufgaben. Da nicht wenige gefäßmedizinische Erkrankungen im

Kontext einer diabetischen Vorbelastung stehen, sind zudem auch diabetesversierte Pflegefachkräfte auf der Station tätig. Komplettiert wird das Team von Iris Karstädt, die als qualifizierte Gefäßassistentin auf Grund ihrer wiederholt zertifizierten Zusatzausbildung als Bindeglied zwischen Ärzten und Pflegepersonal fungiert, Patienten für Operationen vorbereitet, mitunter bei selbigen assistiert und beispielsweise Vakuumverbände für schwer heilende Wunden anlegt. Diese finden im Rahmen der Unterdruckwundtherapie Anwendung. Hierbei soll die Wundheilung durch einen Wundverschluss in Verbindung mit einer Drainage für Blut und Wundsekret erreicht werden. Bei dem dabei entstehenden Sog wird ein Unterdruck aufrechterhalten. Auch die Kaltplasma-Therapie ist eine gleichermaßen bewährte wie innovative Anwendung zur Wundtherapie. Dabei wird mittels ionisierender Strahlung die

Wunde gereinigt, Keime und Bakterien deaktiviert und so die Wundheilung angeregt.

Durch das konsequente Ineinandergreifen von Ärzten, Pflegeteam, Physiotherapeuten, Sozialdienst und nicht zuletzt der Ernährungsberatung, bündeln wir unsere Ressourcen zu Gunsten unserer Patienten, ihrer Genesung und dem Ziel, einer zügigen Rückerlangung der Eigenständigkeit nach Krankheit.

### DAS GEFÄSSZENTRUM AM REGIOMED KLINIKUM SONNEBERG

In dem von der Deutschen Gesellschaft für Gefäßchirurgie (DGG) zertifizierten und in Sonneberg angesiedelten Gefäßzentrum bündelt die REGIOMED-Kliniken GmbH ihre Kompetenzen in der Gefäßmedizin. Mehr als 3.500 Patienten werden hier jährlich operativ und interventionell behandelt. In Summe können

fast 90 Prozent des gesamten gefäßchirurgischen Spektrums abgebildet werden. Auch das Legen der unterschiedlichen Dialyse-Zugänge, vom Shunt an Venen oder der Ellenbeuge bis hin zum Vorhofkatheter, gehört zum Leistungsspektrum des Gefäßzentrums.

Das interdisziplinäre Zentrum, das im vergangenen Jahr sein 10-jähriges Jubiläum beging, wird von den Chefarzten der Angiologie und der Gefäßchirurgie gemeinsam geführt, so dass für alle Patienten das bestmögliche und schonendste diagnostische oder therapeutische Verfahren angeboten werden kann. Gefäßsprechstunden im MVZ Sonneberg, dem Klinikum in Neuhaus, am Klinikum Hildburghausen und der Praxis Dr. Eberlein in Coburg bedeuten zudem kurze Wege für Patienten bei vollem Zugriff auf die Expertise unserer Gefäßspezialisten.

**Unsere Experten  
im Verbund**

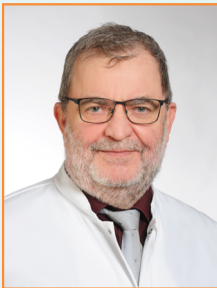

**CHEFARZT DR. MED.  
MATHIAS SCHWENK**

**Facharzt für Chirurgie,  
Gefäßchirurgie,  
Endovascular-Chirurg**  
Abteilung Gefäßchirurgie  
Klinikum Sonneberg



**LEITENDER  
OBERARZT DR. MED.  
SANDRO ELLNER**

**Facharzt für Chirurgie,  
Gefäßchirurgie,  
Endovascular-Chirurg**  
Abteilung Gefäßchirurgie  
Klinikum Sonneberg



**SCHWESTER  
MARIA WÖHNER**

**Kommissarisch  
Stationsleitung**

**HÄUFIGE KRANKHEITS-  
BILDER DER PATIENTEN  
DER GEFÄSSMEDIZINI-  
SCHEN STATION S21**

**PAVK**

(auch Schaufensterkrankheit, eine periphere arterielle Verschlusskrankheit)

Es handelt sich hierbei um eine Durchblutungsstörung der Beine oder Arme. Meist sind die Beine oder Füße betroffen, Arme und Hände deutlich seltener. Typisch für die Schaufensterkrankheit sind Schmerzen bis hin zu Krämpfen beim Gehen, welche die Betroffenen zum Stehen bleiben zwingen – daher auch die umgangssprachliche Bezeichnung. Schuld ist eine Verkalkung der Blutgefäße (Arteriosklerose). Es drohen eine eingeschränkte Mobilität und somit ein Verlust der Lebensqualität. Es gilt daher einmal mehr: Gehen



Foto: Shutterstock

bedeutet Leben!

Auch das bekannte Raucherbein ist eine krankhafte Verengung von Arterien. Dabei bilden sich in den Arterien Engstellen (Stenosen), die den Blutstrom in das Gewebe behindern und im schlimmsten Fall komplett unterbinden.

**DIABETISCHER FUSS**

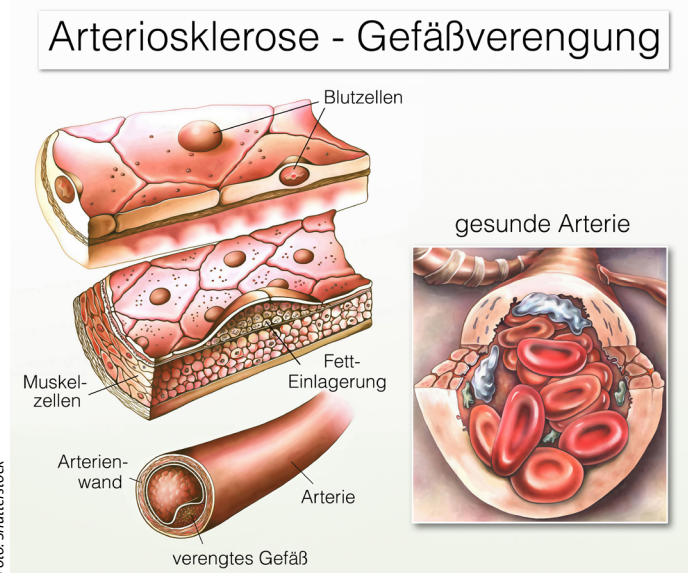
Das Diabetische Fuß-Syndrom (DFS) ist eine direkte Folge einer Erkrankung mit Diabetes mellitus. Hierbei führt der Insulinmangel zu einer Stoffwechsellstörung, die mangelhafte Versorgung mit Sauerstoff und Nährstoffen hat Schäden an Blutgefäßen und Nerven, in Beinen und Füßen zur Folge. Eine medizinische Betreuung ist unbedingt erforderlich, es droht schlimmstenfalls das Absterben des betroffenen Gewebes bis hin zur Amputation des Fußes oder sogar des Beines.

**CHRONISCH VENÖSE  
INSUFFIZIENZ**

Eine chronisch-venöse Insuffizienz ist eine Erkrankung der Venen in den Beinen, die mit venösen Abflussbehinderungen und Zirkulationsstörungen an Füßen oder Beinen einhergeht. Bekannteste Form sind wohl die Krampfadern, die in ausgeprägtem Zustand weit mehr als ein kosmetisches Problem sind: Kann das Blut nicht mehr ungehindert fließen, können sich Gerinnsel bilden. Wenn ein Gerinnsel entsteht, spricht man von

Krampfadern und Venenstau



Foto: AdobeStock.com

REGIOMED  KLINIKEN

Werden Sie **Teil** unseres Teams und starten mit uns in die **Zukunft!**

**JETZT BEWERBEN:**  
Einfach und schnell bewerben ohne Anschreiben und Lebenslauf in unter 1 Minute mit unserer Quickbewerbung:

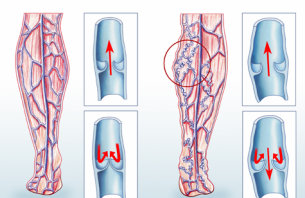

[www.regiomed-kliniken.de/quickbewerbung](http://www.regiomed-kliniken.de/quickbewerbung)  
Wir rufen zeitnah zurück!

Wir suchen Sie in Voll- oder Teilzeit als **Gesundheits- und Krankenpflger (m/w/d)** im **REGIOMED Klinikum Sonneberg | Neuhaus!**

**Das bieten wir Ihnen:**

- Eine Bruttojahresvergütung **ab ca. 40.000 Euro - 50.000 Euro**
- 30 Tage Urlaub im Jahr, Betriebliche Altersvorsorge, arbeitgeberfinanzierte Zulagen
- Arbeitgeberfinanzierte Fort- und Weiterbildungen
- Betriebliches Gesundheitsmanagement u.v.m.

**Bei Fragen rund um den neuen Arbeitsplatz:**  
Pflegedirektorin Frau Dr. Jacqueline Schöbel, Telefon: 03675 821-500  
E-Mail: [jacqueline.schoebel@regiomed-kliniken.de](mailto:jacqueline.schoebel@regiomed-kliniken.de)

*Wir freuen uns auf Sie!*

REGIOMED-KLINIKEN GmbH  
MEDINOS Kliniken des Landkreises Sonneberg GmbH  
Personalabteilung | Neustädter Straße 61 | 96515 Sonneberg  
[karriere-sonneberg@regiomed-kliniken.de](mailto:karriere-sonneberg@regiomed-kliniken.de)



Foto: Fotolia.com

einer Venenentzündung. Unbehandelt kann sich im weiteren Verlauf ein sogenanntes „offenes Bein“ entwickeln, das eine spezielle Behandlung erfordert. Bei Beschwerden ist daher eine frühe Abklärung empfehlenswert, um späteren Komplikationen zuvorzukommen.

**CHRONISCHE WUNDEN**

Eine Wunde, die nicht innerhalb von acht Wochen verheilt, wird als chronische Wunde bezeichnet. Häufig entstehen diese an Füßen oder Beinen. Ursachen können u.a. Durchblutungsstörungen oder Diabetes mellitus sein. Neben einer guten Wunderversorgung ist hier die Behandlung der zugrunde liegenden Erkrankung von hoher Bedeutung.

**WIR BIETEN UNSERE HILFE AN, WENN...**

... Sie Krampfadern (Varizen) haben, an Thrombose oder einem postthrombotischen Syndrom leiden.

... Sie unter der sogenannten „Schaufensterkrankheit“ (PAVK - periphere arterielle Verschlusskrankheit) leiden.

... bei Ihnen eine Einengung der Halsschlagader festgestellt wurde. **ACHTUNG:** Erhöhtes Schlaganfallrisiko!

... bei Ihnen eine Erweiterung der Bauchschlagader festgestellt wurde (hohe Gefahr des Platzens und somit Lebensgefahr!).

... Sie unter Unterschenkelgeschwüren (Ulcus cruris) leiden.

... Sie schlecht heilende Wunden an den Beinen haben.

... Sie Diabetiker sind und unter dem Diabetischen Fußsyndrom (Rötungen, Entzündungen, Druckgeschwüre) leiden.

... Sie aufgrund bevorstehender Dialysepflicht einen Dialyse-Shunt bzw. Vorhofkatheter benötigen.

**DIES KÖNNEN WIR DANN FÜR SIE TUN:**

Katheterlyse, venöse Stent-Implantation, operative Sanierung

Diagnostik, Infusionstherapie, Bypass-Operation, Aufdehnung von Gefäßen, Stent-Implantation, Laserbehandlung

Diagnostik und Operation bzw. Stent

Diagnostik, Einsetzen einer Stent-Prothese (Gefäßstütze von innen) oder Ersetzen der krankhaften Erweiterung durch eine entsprechende Gefäßprothese.

Diagnostik und entsprechende (Wund-) Therapie

Diagnostik und entsprechende Wundbehandlung, unter anderem mit Vacuseal-Verband und Madenbehandlung

Diagnostik und entsprechende Behandlung, ggf. Aufdehnung der Unterschenkelgefäße oder operative Eingriffe

operative Versorgung mit Dialyse-Shunt bzw. Vorhofkatheter

Wenn Sie unter akuten Gefäßverschlüssen leiden, gefäßmedizinische Hilfe benötigen, als Notfall zu uns kommen - wir sind immer für Sie da. Ihr Team des Sonneberger Gefäßzentrums



REGIOMED  KLINIKEN

Werden Sie **Teil** unseres Teams und starten mit uns in die **Zukunft!**

Wir suchen Sie in Voll- oder Teilzeit als **Altenpfleger / Gesundheits- und Krankenpfleger (m/w/d) für die Kurzzeitpflege im REGIOMED Klinikum Neuhaus am Rennweg!**

Das bieten wir Ihnen:

- Eine Bruttojahresvergütung **ab ca. 40.000 Euro - 50.000 Euro**
- 30 Tage Urlaub im Jahr, Betriebliche Altersvorsorge, arbeitgeberfinanzierte Zulagen
- Arbeitgeberfinanzierte Fort- und Weiterbildungen
- Betriebliches Gesundheitsmanagement u.v.m.

Bei Fragen rund um den neuen Arbeitsplatz:  
 Pflegedirektorin Frau Dr. Jacqueline Schöbel, Telefon: 03675 821-500  
 E-Mail: jacqueline.schoebel@regiomed-kliniken.de

*Wir freuen uns auf Sie!*

REGIOMED-KLINIKEN GmbH  
 MEDINOS Kliniken des Landkreises Sonneberg GmbH  
 Personalabteilung | Neustadter Straße 61 | 96515 Sonneberg  
 karriere-sonneberg@regiomed-kliniken.de



REGIOMED  KLINIKEN

Werden Sie **Teil** unseres Teams und starten mit uns in die **Zukunft!**

JETZT BEWERBEN:  
 Einfach und schnell bewerben ohne Anschreiben und Lebenslauf in unter 1 Minute mit unserer Quickbewerbung:



www.regiomed-kliniken.de/  
 quickbewerbung  
 Wir rufen zeitnah zurück!

Wir suchen Sie in Voll- oder Teilzeit als **Pflegfachhelfer (m/w/d) im REGIOMED Klinikum Sonneberg | Neuhaus!**

Das bieten wir Ihnen:

- Eine Bruttojahresvergütung **ab ca. 30.000 Euro - 40.000 Euro**
- 30 Tage Urlaub im Jahr, Betriebliche Altersvorsorge, arbeitgeberfinanzierte Zulagen
- Arbeitgeberfinanzierte Fort- und Weiterbildungen
- Betriebliches Gesundheitsmanagement u.v.m.

Bei Fragen rund um den neuen Arbeitsplatz:  
 Pflegedirektorin Frau Dr. Jacqueline Schöbel, Telefon: 03675 821-500  
 E-Mail: jacqueline.schoebel@regiomed-kliniken.de

*Wir freuen uns auf Sie!*

REGIOMED-KLINIKEN GmbH  
 MEDINOS Kliniken des Landkreises Sonneberg GmbH  
 Personalabteilung | Neustadter Straße 61 | 96515 Sonneberg  
 karriere-sonneberg@regiomed-kliniken.de

# Unsere Fachabteilungen auf einen Blick:

## REGIOMED KLINIKEN SONNEBERG UND NEUHAUS – FACHABTEILUNGEN

**REGIOMED Klinik Sonneberg**  
Neustadter Straße 6  
96515 Sonneberg



**ANÄSTHESIE**  
Chefarzt  
Falk Hauptmann  
☎ 03675 821-270



**CHIRURGIE**  
Leitender Oberarzt  
Dr. Matthias Eichhorn  
☎ 03675 821-212



**GEFÄSS- &  
INNERE MEDIZIN**  
Chefarzt  
Dr. Marcus Thieme  
☎ 03675 821-2012



**GYNÄKOLOGIE  
UND GEBURTSHILFE**  
Chefarzt  
Dr. Jens Reimann  
☎ 03675 821-222



**UNFALLCHIRURGIE  
UND ORTHOPÄDIE**  
Chefarzt  
Dr. med. Thomas Reh  
☎ 03675 821-2042



**GASTROENTEROLOGIE**  
Chefarzt  
Dr. Arndt Reister  
☎ 03675 821-232



**GEFÄSSCHIRURGIE**  
Chefarzt  
Dr. Matthias Schwenk  
☎ 03675 821-292

**REGIOMED Klinik Neuhaus/Rwg.**  
Schöne Aussicht 39  
98724 Neuhaus/Rwg.



**INNERE MEDIZIN**  
Chefarzt  
Dr. Klaus Müller  
☎ 03679 773-333



**KURZZEITPFLEGE**  
Pflegedienstleiter  
Alexander Bauer  
☎ 03679 773-601

**REGIOMED MVZ Sonneberg**  
Neustadter Straße 61  
96515 Sonneberg

## ANÄSTHESIE

Falk Hauptmann

## CHIRURGIE/UNFALLCHIRURGIE/ D-ARZT

Dipl.-Med. Frank Schneider  
Sprechzeiten:  
Mo: 08.00 - 16.00 Uhr,  
Di: vormittags amb. OP's,  
14.00 - 18.00 Uhr  
Mi & Fr: 08.00 - 12.30 Uhr  
☎ 03675 821-7010

## PROKTOLOGIE

Dr. med. Matthias Eichhorn  
Sprechzeiten:  
Di: 12.30 - 16.00 Uhr,  
Do: 08.00 - 12.00 Uhr  
☎ 03675 821-7010

## GEFÄSSCHIRURGIE

Dr. med. Matthias Schwenk  
Sprechzeiten:  
Mo: 10.00 - 16.00 Uhr  
(14-tägig)  
Mi: 08.30 - 15.00 Uhr  
☎ 03675 821-7021

Dr. med. Sandro Ellner  
Sprechzeiten:  
Mo: 07.30 - 16.00 Uhr  
(14-tägig)  
Di: 07.30 - 16.00 Uhr  
☎ 03675 821-7021

## GYNÄKOLOGIE/GEBURTSHILFE

Dr. med. Jens Reimann  
Sprechzeiten:  
Mi: 08.00 - 12.00 Uhr  
Do: 13.00 - 18.00 Uhr  
Fr: 08.00 - 12.00 Uhr  
☎ 03675 821-7040

## KINDER- UND JUGENDMEDIZIN

Dr. med. Andrea Bode,  
MUDr. (Uni Prag) Katarina Sulková  
Sprechzeiten (mit Termin):  
Mo: 07.45 - 09.00 Uhr  
13.00 - 15.00 Uhr

Di: 07.45 - 10.00 Uhr  
14.45 - 18.00 Uhr  
Mi & Fr: 07.45 - 10.00 Uhr  
Do: 07.45 - 12.00 Uhr  
Akutsprechstunde:  
Mo: 09.00 - 11.30 Uhr  
Di, Mi, Fr: 10.00 - 11.30 Uhr  
Do: 15.00 - 17.30 Uhr  
☎ 03675 821-7030

## NEUROLOGIE

Dr. med. Reinhard Rieger  
Sprechzeiten:  
Mo: 09.00 - 13.00 Uhr  
Do: 12.00 - 16.00 Uhr  
Fr: 09.00 - 13.00 Uhr  
☎ 03675 821-7021

## ORTHOPÄDIE

Dr. med. Thomas Götz  
Dr. med. Manuela Koch  
Sprechzeiten:  
Mo: 08.00 - 13.00 Uhr  
15.00 - 17.00 Uhr  
Di & Do: 08.00 - 13.00 Uhr  
14.00 - 17.00 Uhr  
Mi: 08.00 - 12.00 Uhr  
Fr: 08.00 - 13.00 Uhr  
☎ 03675 821-7060

**REGIOMED MVZ Sonneberg**  
Bismarckstraße  
Bismarckstraße 35  
96515 Sonneberg

## GYNÄKOLOGIE/GEBURTSHILFE

Doctor-Medic (Ufm Iasi)  
Iris Nistor  
Sprechzeiten:  
Mo-Mi: 08.00 - 15.00 Uhr  
Do: 08.00 - 12.00 Uhr  
14.00 - 17.00 Uhr  
Fr: 08.00 - 12.00 Uhr  
☎ 03675 702922

**REGIOMED MVZ Neuhaus**  
Schöne Aussicht 39  
98724 Neuhaus/Rwg.

## CHIRURGIE

Dipl.-Med.  
Sunna Schwabe-Neumann  
Sprechzeiten:  
Mo: 07.30 - 12.00 Uhr  
13.00 - 16.30 Uhr  
Di: 15.00 - 18.00 Uhr  
Mi: 07.30 - 13.30 Uhr  
Fr: 07.30 - 12.30 Uhr  
☎ 03679 773-892

## GEFÄSSCHIRURGIE

Doctor-Medic (Ufm Iasi)  
Andrei Nistor

Sprechzeiten:  
Do: 08.00 - 15.30 Uhr  
☎ 03675 821-7021

## NEUROLOGIE

Dr. med. Michael Huber

Sprechzeiten:  
Mo: 09.00 - 15.00 Uhr  
Di: 09.00 - 12.00 Uhr  
13.00 - 17.00 Uhr  
Mi: 09.00 - 12.00 Uhr  
Do: 09.00 - 15.00 Uhr  
Fr: 09.00 - 12.00 Uhr  
☎ 03679 773-895

## ORTHOPÄDIE

Dipl.-Med. Reinhard Hofmann

Sprechzeiten:  
Mo: 08.00 - 12.00 Uhr  
13.00 - 16.00 Uhr  
Di & Do: 08.00 - 12.00 Uhr  
15.00 - 18.00 Uhr  
Fr: 08.00 - 12.00 Uhr  
☎ 03679 773-805

**REGIOMED MVZ Neuhaus**  
Robert-Koch-Straße 16  
98724 Neuhaus/Rwg.

## KINDER- UND JUGENDMEDIZIN

Dipl.-Med. Ute Macholdt

Sprechzeiten:  
Mo: 08:00 - 12:00 Uhr  
14:00 - 16:00 Uhr  
Di: 14:00 - 18:00 Uhr  
Mi: 08:00 - 12:00 Uhr  
Do: 08:00 - 12:00 Uhr  
14:00 - 16:00 Uhr  
Fr: 08:00 - 10:00 Uhr  
(nach Vereinbarung)  
☎ 03679/ 720 474

**REGIOMED MVZ Sonneberg**  
Ketschengasse 22-24  
96450 Coburg

## GEFÄSSMEDIZIN

Dr. med. Ulrich Eberlein

Sprechzeiten:  
Mo: 08.00 - 12.00 Uhr  
15.00 - 18.00 Uhr  
Di & Mi: 08.00 - 13.00 Uhr  
Do: 08.00 - 12.00 Uhr  
15.00 - 18.00 Uhr  
Fr: 08.00 - 13.00 Uhr  
☎ 09561 799022  
Termine nach Vereinbarung